

musco
MUSEINCONVERSANO

CONTATTI E INFORMAZIONI

C.so Domenico Morea
Conversano
(+39) 080.4958525
museco.info@gmail.com

COME PRENOTARE



«Se vogliamo che un bambino diventi una persona creativa, dotata di fantasia sviluppata e non soffocata (come in molti adulti), dobbiamo fare in modo che il bambino memorizzi più dati possibili, nei limiti delle sue possibilità, per permettergli di fare più associazioni possibili, per permettergli di risolvere i propri problemi ogni volta che si presentano»

BRUNO MUNARI

L' OFFERTA DIDATTICA



La nostra proposta prevede una serie di attività e laboratori accompagnati da visite guidate per stimolare l'apprendimento creativo e conoscere l'arte da un nuovo punto di vista.

La scelta fatta è stata quella di selezionare proposte didattiche con attività laboratoriali studiate per comprendere e scoprire temi archeologici, artistici e letterari legati alle opere di Finoglio fino all'arte contemporanea di Netti, storici per narrare le vicende del castello e del convento, luoghi identitari della città di Conversano e della sua storia.

Su richiesta attiviamo anche attività personalizzate.

Non vi resta che scegliere la vostra attività preferita.

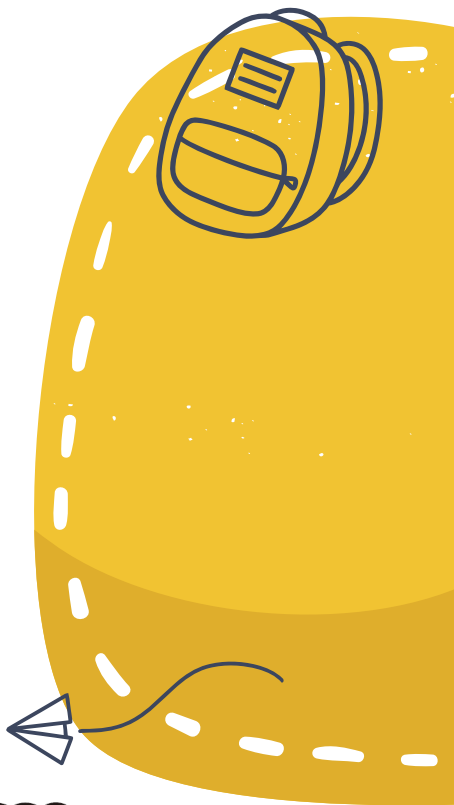

IL RACCONTO DEGLI ANTICHI PEUCETI



Osservazione guidata delle forme ceramiche presenti nel Museo Archeologico focalizzando l'attenzione sui reperti che riproducono scene quotidiane della vita degli antichi Peuceti. Gli studenti, con l'utilizzo di un quaderno di indagine, scopriranno come lo studio dei reperti possa diventare la chiave di lettura per comprendere le abitudini quotidiane dell'antico popolo Peuceta. Da ultimo, divenuti esperti conoscitori dei manufatti, esprimeranno in gruppo o individualmente i risultati dell'indagine evolvendosi da fruitori passivi a protagonisti interattivi dello spazio museale.

TEMATICA:
Archeologia

TIPO:
esperienziale

DESTINATARI:
Scuole di ogni
ordine e grado

DURATA:
2,5 ore

MITO POP-UP

Un percorso nella sezione archeologica di MUSECo alla scoperta di storie e storia, forme e aspetti culturali legati alla vita puceta.

Dopo la visita guidata gli alunni realizzeranno il loro mito in pop-up durante un'esperienza laboratoriale.



TEMATICA:
Archéologia

TIPO:
workshop creativo

DESTINATARI:
Scuole primaria e
secondaria di primo
grado

DURATA:
2,5 ore

EMOZIONI IN ARTE

Un percorso di visita che si soffermerà solo sui volti delle opere presenti nelle sale della Pinacoteca di MUSECO cercando di scoprire le emozioni, gli stati d'animo: paura, amore, solitudine, rabbia.

A conclusione del percorso guidato gli apprendisti artisti produrranno la loro emozione in cornice.

TEMATICA:
Arte - comunicazione

TIPO:
workshop

DESTINATARI:
Scuole infanzia, primaria
e secondaria di primo
grado

DURATA:
2,5 ore

DONNE AL POTERE

L'attività si svolge presso il Monastero di San Benedetto per far conoscere l'arte, l'architettura e la storia del medievale cenobio benedettino. Abitato da famigerate badesse, donne d'immenso potere al pari di vescovi e conti, che resero questo monastero, per tutto il '600 un centro di potere feudale femminile noto con l'appellativo di "Monstrum Apuliae". Il gioco storico offre spunti utili alle riflessioni sulle differenze di genere.



TEMATICA:
Arte, storia, architettura
e parità di genere

TIPO:
gioco di ruolo

DESTINATARI:
Scuole di ogni ordine e
grado

DURATA:
2,5 ore

INVESTIGARTE: OCCHIO LIBERA TUTTI



Visita guidata alla Pinacoteca di MUSECO che conserva il più imponente ciclo di dipinti con scene tratte dal poema la “Gerusalemme liberata” di Torquato Tasso e dipinte, nei primi decenni del 1600, dal pittore caravaggesco Paolo Finoglio.

TEMATICA:
Arte - letteratura

TIPO:
creativo - esperienziale

DESTINATARI:
Scuole di ogni ordine e grado

DURATA:
2,5 ore

Gli alunni attraverso materiale documentale, aguzzeranno la vista e lo spirito di osservazione alla ricerca di particolari nascosti nelle tele dipinte da Paolo Finoglio.

BLOCCA LA SCENA

Dopo un approccio teorico sulla storia della “Gerusalemme Liberata” al centro dei dipinti di Paolo Finoglio, gli alunni, interpretando gli stati d'animo, le movenze e gli atteggiamenti dei protagonisti del poema, saranno indirizzati a sperimentare un diverso approccio nei confronti dell'arte, riproponendo le scene dei dipinti in un vero e proprio tableau vivant.



TEMATICA:
Arte e letteratura

TIPO:
learning by doing

DESTINATARI:
Scuole di ogni ordine e grado

DURATA:
2,5 ore

HORTUS CONCLUSUS

L'hortus conclusus era una zona verde, in genere di piccole dimensioni, circondata da alte mura, dove i monaci coltivavano essenzialmente piante e alberi per scopi alimentari e mediche.

Dopo una passeggiata tematica alla scoperta dell'architettura del monastero di San Benedetto ci dedicheremo alla realizzazione di un piccolo orto scoprendo essenze medicinali e piante dell'orto in base alla stagionalità.



TEMATICA:
Archeologia, storia,
architettura, natura,
botanica

TIPO:
workshop creativo

DESTINATARI:
Scuole infanzia,
primaria e secondaria
di primo grado

DURATA:
2,5 ore

IL BESTIARIO MEDIEVALE

I bestiari medievali offrivano l'interpretazione degli animali e delle loro caratteristiche in chiave simbolica e religiosa.

Andremo alla riscoperta di queste figure frutto della creatività dell'uomo in un percorso di visita attraverso storie fantastiche nei luoghi del Polo museale e della città di Conversano.

A conclusione della passeggiata tematica tutti si cimenteranno a costruire la loro maschera "mostruosa" giocando con gli animali incontrati.

TEMATICA:
Archeologia, storia,
architettura, natura

TIPO:
workshop

DESTINATARI:
Scuole infanzia, primaria
e secondaria di primo
grado

DURATA:
2,5 ore



TARIFFE

Il costo di ogni proposta didattica è di 10,00 € ad alunno comprensivo di visita guidata, laboratorio e ticket d'ingresso al Polo Museale.

ALTRE PROPOSTE

 **3,00 €** Visita guidata al Polo Museale ad alunno o del centro storico di Conversano durata di un'ora e mezza.

 **5,00 €** Visita guidata al centro storico di Conversano e del Polo Museale della durata di due ore e mezza.

musco
MUSEINCONVERSANO

POLO MUSEALE
DELLA CITTÀ DI CONVERSANO
C.so Domenico Morea
Conversano
(+39) 080.4958525
museco.info@gmail.com



Con il patrocinio dell'Assessore alla
Cultura e alla Pubblica Istruzione -
Comune di Conversano



Gestione e organizzazione:
ATI Serapia - Armida

